

AMICALE DE CE LUNDI 22 MAI 2023

Ludo à l'arbitrage pour une partie en 22 coups, 979 points, 21 joueurs présents. Rehaussée par la présence de notre quintuple champion du monde les 21 participants ouvrent la **FENETRE** au premier coup. 2 quadruples suivent (**MANGERAI** et **AD(r)E(s)SE** choisi parmi 47 autres pour ses prolongements – antérieur et postérieurs). Bob et l'inévitable Christian jouent **PANAMA** en duo peu avant que **ce dernier nous assène 2 solos scrabbles** avec **ANALYSAIT** et **COMATULE** (LEUCOMA + T). L'anagramme de KIWIS et WISKI (**WIKIS**) est joué par 6 joueurs. Pas moins de 5 zéros pour une faute dans la conjugaison de DEMORDRE (revoir sa conjugaison des verbes en -RE pour ces 5 téméraires). **HARO** sur un BOTHROPS qui ne fut pas placé faute d'un B disponible. **Patricia en grande forme nous place seule un SACHET** 10 points pour elle.

Et au final, Christian Pierre gagne la partie à +8 devant Patricia et Angelo.

À noter que Marie-Jeanne, nouvelle venue avec sa 16^è place, dame le pion à quelques chevrons,es.

Vous aviez pensé au prolongement antérieur d'ADRESSE (LADRESSE).

Avec LEUCOMA qui nous a donné COMATULE – scrabble unique- nous eussions pu avoir 9 autres scrabbles (B, R², D, F, T, G, S³) ; solutions plus loin...

Une COMATULE est un échinoderme vagile (keksekça vous allez dire) VAGILE n'est pas seulement l'anagramme de GLAIVE mais indique la possibilité de se déplacer malgré l'apparence de plante.

WIKI : Wikipedia vient de ce mot ; est un site web où chacun peut participer à l'écriture.

Et un WISKI un cabriolet léger.

LEUCOMA scrabble donc sur : -

B : CAMBOULE ou CAMBALE c'est transporter qqn sur le porte-bagage d'un 2 roues

R : MUCORALE et MACROULE : champignon et autre nom de la FOULQUE (échassier)

D : MOUCLADE : moules à la crème - F : CAMOUFLE - T : COMATULE - G : GLAUCOME

Robert

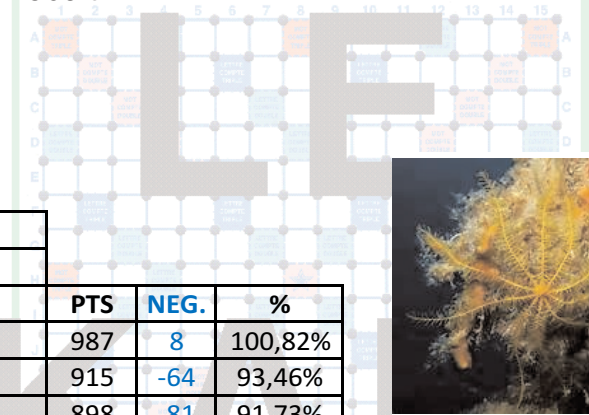

Nb de Coups	TOP			
22	979			
PLACE	NOM	PTS	NEG.	%
1	CHRISTIAN P.	987	8	100,82%
2	PATRICIA	915	-64	93,46%
3	ANGELO	898	-81	91,73%
4	ROBERT	894	-85	91,32%
EX	DAVIV	894	-85	91,32%
6	ALAIN	883	-96	90,19%
7	EDITH	862	-117	88,05%
8	JEAN-PIERRE	856	-123	87,44%
9	LOUIS	849	-130	86,72%
10	DANIELLE	843	-136	86,11%
11	BARBARA	839	-140	85,70%
12	MARIE-CLAUDE	829	-150	84,68%
13	DIDITH	818	-161	83,55%
14	BOB	816	-163	83,35%
15	MONIQUE D.D.	807	-172	82,43%
16	MARIE-JEANNE	804	-175	82,12%
17	WALTER	792	-187	80,90%
18	FRANÇOISE	783	-196	79,98%
19	JOSIANE	755	-224	77,12%
20	CHRISTIAN R.	716	-263	73,14%
21	DANY	679	-300	69,36%

