AMICALE DE CE LUNDI 17 JUIN 2024

Les FOOTEUX ne sont pas venus et on se retrouve à 10. Premières incertitudes quand on joue **ROLLES** ; pourtant je sais que ROLE et ROLLE peuvent se prolonger en antérieur par un A (tien, encore un mot en -OL : AROL, cfr. commentaire précédent). C'est un solo ordi.

Je vois PANOTE mais c'est trop court et Angelo et Monique placent **PANETON**. Ce faisant on échappe à INOTROPE. Derrière PANETON je mets un E ou pas : eh bien non car pour PANETTONE il faut 2 T.

OUIR fut défectif mais il ne l'est plus, au contraire, au présent, à l'imparfait et au subjonctif il y a 2 formes verbales par personne (j'OUISSAIS ou j'OYAIS etc… au choix) ce dont profite Christian pour placer **OYIEZ** en solo.

Le **GODAGE** est un faux pli, Danielle et Françoise, en fines couturières, le savaient.

Le **VARROA,** cette vilaine petite bête, tourment des apiculteurs, rapporte 10 pts de plus à Angelo. C'est le morpion des abeilles

Ensuite Françoise joue toute seule **JURABLES**, terme de féodalité.

Et, une fois de plus, Angelo termine en tête devant Louis et Monique ; bravo à eux.

Lettres chères : EJET - KEA - EWE - BOTOX - QUIZ - OYIEZ

Edieval

Le ROLLE est un passereau pas très différent du ROLLIER. Vous me connaissez -> petit exercice : des LORRIES transportent des EPAGNEULS (solution dans le mail).

Le PANETON est un panier pour pâte à pain.

Ne pas confondre le VARROA avec le VAR(R)ON qui lui s'attaque aux bovins qui sont donc VAR(R)ONNÉS (toujours 2N). le VARRON étant une larve de mouche que celle-ci place sous la peau des bovins.

Un fief était JURABLEc-à-d que le seigneur en avait le droit de réquisition. On rigolait pas à l'époque.

EJET : (Philosophie) Être ou principe actif extérieur à notre moi mais que nous pouvons appréhender comme semblable à nous-même par le raisonnement ou par analogie

FIU : (Polynésie française) (Populaire) Nonchalance, détachement causé par des états d'âme

MAO : Col Mao, col droit semblable à celui des vestes chinoises, cf Maoïsme

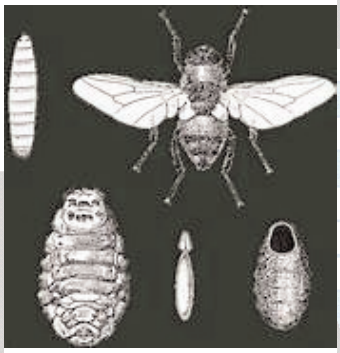

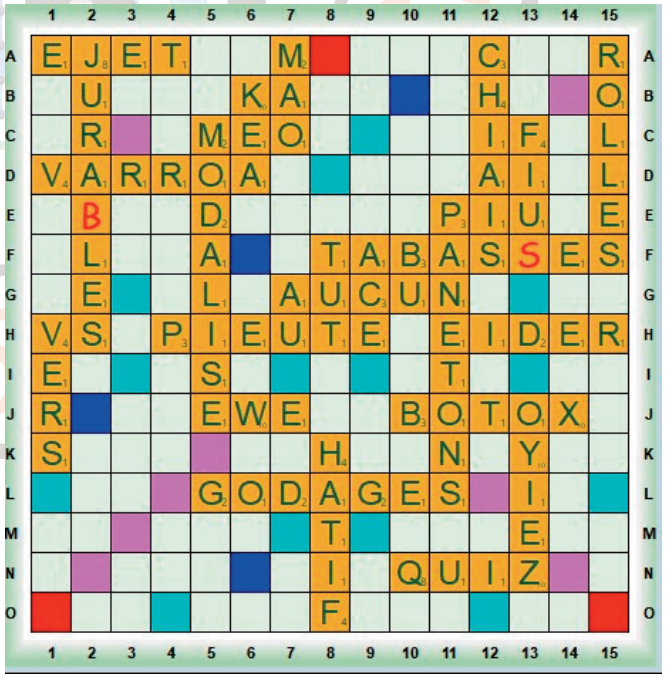

Nb de Coups	TOP
21	849

PLACE	NOM	PTS	NEG.	%
1	ANGELO	789	-60	92,93%
2	LOUIS	741	-108	87,28%
3	MONIQUE D.D.	732	-117	86,22%
4	CHRISTIAN	705	-144	83,04%
5	ROBERT	697	-152	82,10%
6	DANIELLE	695	-154	81,86%
7	FRANÇOISE	690	-159	81,27%
8	BOB	653	-196	76,91%
9	DAVID	633	-216	74,56%
10	BARBARA	627	-222	73,85%